SALI
11
İKİNCİ TEŞRİN
1941

İDARE YERİ
ADANA - Abidin Paşa Caddesi
Telefon : 315

Sayısı her yerde 5 kuruş

TÜRK SÖZÜ

GÜNDELİK SİYASİ GAZETE

Sahip ve Başmuharriri
FERİD CELÂL GÜVEN

Kuruluş Tarihi : 1 Kânunusani 1924
Onyedinci yıl — Sayı : 5166

Ebedî Şefimiz için

Dün Şehrimizde

büyük ihtifal yapıldı

Atatürkü dün bir defa daha hürmetle andık

Büyük matem günü münasebetiyle arkadaşımız Ârif Asya'nın Halkevinde söylediği hitabe

Biz de O'nu Kabrinde rahat uyutmasını bileceğiz

Arif Nihad Asya

Onun harfleriyle basılmış kitaplar , Onun harfleriyle atılmış imzalarımız Ondan armağandır. İçinde toplandığımız şu Ev Ondan armağandır. Emriyle açılmış bir mektep Onun adını taşısa da , taşımasa da ısmarlama değil, hazır âbidesidir.

Rey sandığının başında peçesiz, hür bir Türk kızı Ona güzel bir âbide olabilir. Kabrini bekleyen süngülü asker Ona en güzel, en canlı âbidedir .

Vecizelerinden rastgele birtanesi Ona kâfi kitabedir . O, bir ferd olmaktan çıkmış, bir milletin timsali olmuştur.

Bununla beraber, bir ferd olarak adı Mustafa idi . Bir hocası, Kemali ilâve etti : Mustafa Kemal oldu . Milleti Ona bir sıfat ilâve etti : Gazi Mustafa Kemal oldu . Soyadı kanunu , milletin vicdanı, arkadaşlarının hükmü Atatürku ilâve etti : Atatürk oldu. Bahtiyardır O fani ki adını bütün şerefleri bir kelimede toplarcasına bir millet verir .

İsimleri de bir askerin derece derece rütbeleri gibidir. Ve Atatürk son rütbesidir . Türke Ata olmaktan büyük rütbe bilmiyorum . Bilen söylesin .

Yazık ki bu adların hepisinin önünde şimdi bir de merhum sıfatı var ki yürekler acısıdır.

Zübeyde ile Ali Rızanın Mustafasıydı. Arkadaşları arasında Kemaldi . Savaşların ve ulusal savaşın Gazisi oldu . İnkılâpların , Cümhuriyetin ve yeni hayatın Atasıdır. Yeni ergenekonun bozkurdudur. Eski destanın yeni destana selâmı var .

Selânik doğduğu, mektep harbiye gerillalar düşündüğü yerdir . « Hürriyeti cemiyeti » kurduğu bir ihtilâl cemiyetinin adıdır. Hareket ordusu bir orduya bulduğu isimdir. Hatay Onun buluşundan çıktı .

Çanakkale , Anafartalar düşmanlarına hürmet telkin ettiği yerlerdir ve Adana bugünkü büyük şeyleri ilk düşündüğü yer olmakla bahtiyardır .

İnönü, Dumlupunar, Sakarya, coğrafyada geçen bir takım kelimelerdi . Mustafa Kemal arkadaşlariyle birlikte bunları tarihte geçen, dilimizden düşmeyen kelimeler haline getirdi .

Kimin aklına gelirdi ki , meçhul Sakarya , ücra Sakarya bir gün kız çocuklarımıza ad olacak. Kimin aklına gelirdi ki, meçhul İnönü, ücra İnönü bir gün onun büyük gaza arkadaşına Soyadı olacak .

Kelimelerin de talîlisi, talîsizi var : Düşünün ki , Lozan da kelimedir, Mondros da kelimedir.

Şimdi bize uzaktan gelen Trablus gibi, Balkan gibi seslerin içinde yaşadı .

Harbiumumî, mesullerinin yüzünü kızartan , milletin kalbini sızlatan bir hardtir ki içinde , Mehmetçiğin, kanını helâl ettiği cephelerde O vardır .

Evet, vaktiyle bizim olan yerlerde gezdi . Ve bir gün bizbize kaldığımız zaman genç Ankarayı meflûç saltanatın karşısına taptaze dikti. Tarihî Ankara kalesinin gölgesinde gaziler buluştu . Küçük Çankaya koskoca Dolmabahçeye meydan okudu.

Mukadderat Onu Trablus, Balkan, Harbiumumî manevralarında yetiştirmişti : Millî Mücadeleye kumandan yapmak için .

Harbiumumî bitip de sefaletler, rezaletler, zelilâne imzalanmış maddeler , hiyanetler , kaçak padişahlar ve zavallı millet devri

(Gerisi 3 üncü sayfada)

Halkevinde ve anıtta yapılan tören

Millî Şef Ebedî Şefin huzurunda

Ebedî Şefimiz Atatürk'ün ölüm yıldönümü münasebetiyle dün şehrimizde büyük bir ihtifal töreni yapılmıştır . Dün sabah saat 9,30 da Halkevimizin büyük salonu ve önü binlerce halkla dolmuştu. Tam bu saatta Müze Müdürü Bay Naci Kum törene iştirâk edenleri beş dakika sükûta davet etmiş ve onu müteakip Erkek lisesi Edebiyat Öğretmeni Ârif Nihad Asya tarafından Atatürk köşesi önünde olgun bir nutuk (Bu nutuk aynen Başmakale sütunumuzdadır) söylenmiştir. Bundan sonra Kız lisesinden Bayan Bahriye Millî Şefin beyannamesini okumuştur.

Buradaki törenden sonra önde Halkevi bandosu ve arkada binlerce halk olduğu halde Atatürk Parkına gidilmiş ve Anıta müteaddid çelenkler konmuştur. Büyük tören alayı Ebedî Şefimizi burada blr defa daha hürmet ve takdisle andıktan sonra yaslı bir hava içinde dağılmıştır . (Gerisi üçüncü sahifede)

Berlin - Vişi — Ve — Roma Vaziyeti

İtalyan taleblerinin tahfifi için Almanyanın teşebbüsleri Romada hoşnutsuzlukla karşılanıyor

Bern : 10 (a. a.) — Bildirildiğine göre, Fransız — Alman işbirliğini, İtalyanın Fransaya karşı serdetmekte olduğu tepelerde yapılacak bir uzlaşmaya istinad ettirmek için Almanya tarafından yapılan teşebbüsler İtalyada hoşnudsuzluklar uyandırıyor.

Kribinu dö Jenev gazetesine Romadan gelen bir telgrafta, İtalyanın Nis ve Korsika'dan vaz geçmediği bildiriliyor. Ve Vişi hükûmeti Berlinle işbirliğini İtalyaya karşı bir alet olarak kullanmakla ittiham ediliyor.

İtalyan tebliği

Roma : 10 (a. a.) — Bir İtalyan gemi kafilesine karşı yapılan ve bugünkü İtalyan tebliğinde bildirilmiş olan İngiliz hücumları hakkında eyi haber alan İtalyan kaynaklarından bildirildiğine göre top yekûn 7 İtalyan ticaret gemisi tahrip edilmiştir.

Belediye Müfettişi B. Hilmi Savaşan işten el çektirildi

Bay Hilmi , un fiyatını tesbit işinde Fiyat Mürakabe Komisyonuna uncular lehine hakikate aykırı malûmat vermiş

Dün resmî kaynaklardan aldığımız malûmata göre, belediye müfettişi Bay Hilmi Savaşan işten el çektirilmiştir.

Belediye müfettişinin işten uzaklaştırılmasına sebep, un fiyatını tesbit işinde fiyat mürakabe komisyonuna uncular lehine hakikate aykırı malûmat vermesidir. Bu iddia üzerine B. Hilminin işlerini tetkike iki müfettiş memur edilmiştir. Vilâyet bu iş üzerinde ehemmiyetle durmaktadır.

Şimdiye kadar şehirde ekmeğin kilosu 15 kuruştan satılmakta idi. Birkaç günden beri ekmeğin on dört kuruşa inmesinin tamamen bu mesele ile alâkadar olduğu anlaşılmış bulunuyor. Şu vaziyete göra, uzun zamandan beri şehir halkına ekmek bir kuruş fazlasına satılmakta idi

BULGARLARIN İDDİASI VE RUS PARAŞÜTÇÜLERİ

" Bu paraşütçüler eğer Türkiyeye geçerlerse . „

Sofya : 10 (a. a.) — Gazeteler Bulgar topraklarına indirilen paraşütçülere ait tahkikatın neticelerini neşretmişlerdir . Bulgar topraklarına beş parşütçü grupu indirilmiştir . Bunların ifadesine , bunlar , yapmak teşebbüsünde bulunduklaaı işleri başarmak için Rusyada yetiştirilmişlerdir .

Bunlar hareket etmeden evvel kendilerine Bulgaristanda büyük bir çete hareketi beklenildiği , isyanın muhakkak olduğu ve ahalinin sabırsızlıkla paraşütçüleri beklediği söylenmiştir.

Paraşütçüler hareketlerinden evvel Bulgar firarilerinden Gorki Dimitrofu ziyaret etmişler ve ondan talimat almışlardır. Dimitrof kendilerine demiştir ki :

— Depoları , fabrikaları yapakacak , köprüleri , demiryollarını tahrip edecek, Almanları ve Bulgar devlet adamlarını öldüreceksiniz .

Paraşütçülere yetecek kadar para da verilmiştir. Paraşütçülere ayrıca verilen talimata göre, bunlar Türkiyeye indikleri ve Türk topraklarına geçmeğe mecbur oldukları takdirde Bulgaristanda hazırlandıklarını ve Bulgaristan tarafından gönderildiklerini söyliyeceklerdir .

SOVYETLERE GÖRE

Amerika yardımı

Mukavemet kudreti

Moskova : 10 (a. a.) — Sovyet tebliği : Muharebeler bütün cebhe boyunca devam etmiş ve Kırımda bilhassa şiddetli olmuştur.

Londra : 10 (a. a.) — Rus meydan muharebesi bütün şiddetiyle devam etmektedir.

Leningrad çevresinde Ruslar, hücuma geçerek iki köyü geri almışlar ve Almanları bir mikdar geri atmışlardır.

Moskova cebhesinin muhtelif kesimlerinde son günlerde düşman terakki etmemişe benziyor. Donet havzasında harekâtın bilkuvve durduğu anlaşılıyor. Kırımda durum ciddidir. Almanlar tarafından bildirilen Baltanın zabtı haberi teyid edilmemiştir.

Moskova : 10 (a. a.) — Sovyet rodyosunun bildirdiğine göre, Alman hava kuvvetleri İhtilâlın yıldönümü günlerinde Moskova üzerinde büyük bir faaliyette bulunmuştur.

6 Sonteşrinde 250 Alman tayyaresi Moskova üzerinde uçmaya teşebbüs etmişsede Sovyet av tayyareleri ve karşı koyma bataryaları buna mani olmuşlardir.

Londra : 10 (a. a.) — Deyli-ekspres muhabiri, Amerikanın Rusyaya her vasıta ile yardım azmini gösteren bir tedbiri bildiriyor.

Amerika Sibeyaya harp malzemesi göndermek için Şimal batıdan ve buz denizinden yeni bir yol açmaktadır. Bir sıra tayyare meydanları kurulan Behrenk boğazında Amerika ile Rusya arasında bir irtibat tesis olunacaktır. Amerikanın Posifik sahilinde bulunan Sette'den Moskovaya kadar olan 5200 milik mesafe Aloska yolu ile 26 saatte alınacaktır.

Diğer taraftan İngiliz hükûmeti de kendine ait Amerikan bomba tayyarelerinden bir kısmını Rusyaya devretmiştir.

Moskova : 10 (a. a.) — Ofi : Sovyet Komiserler heyeti bir sıra yeni generallar tayin etmiştir. Bu yeni tayinler harbin başından beri yapılanların en ehemmiyetlisidir. Piyadede dört, topçuda beş, ve tanklarda bir Tuğ general ile piyadede 19, topcuda 9, tayyarede 7 ve tanklarda 3 tüm general tayin olunmuştur.

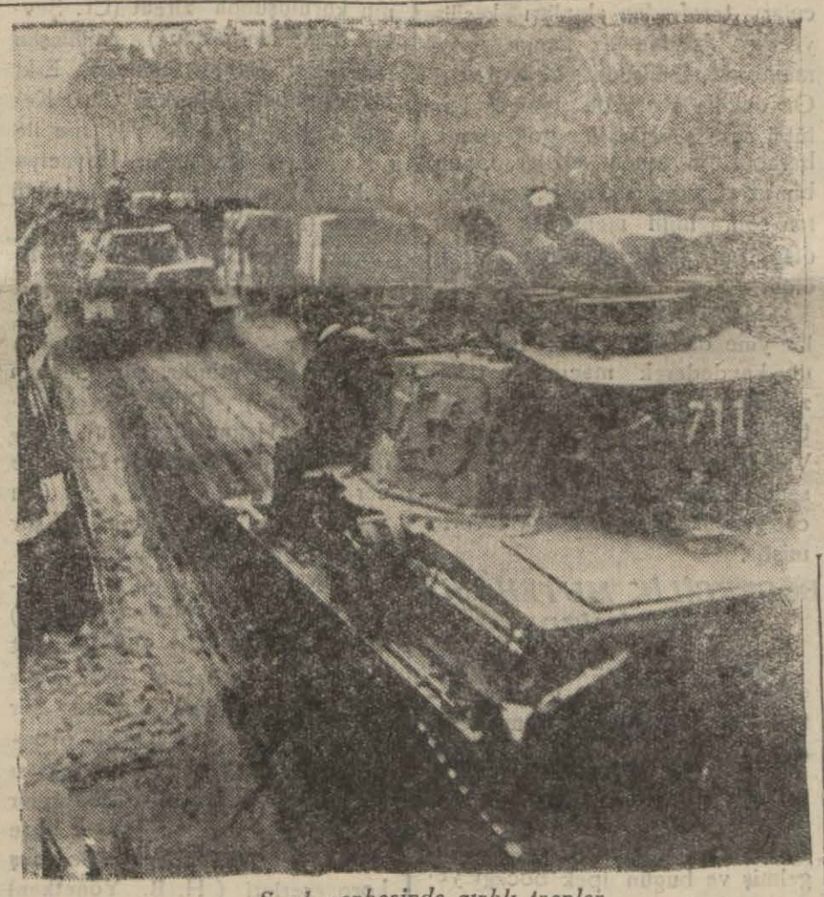

Şark cephesinde zırhlı trenler

Amerikada düa günü

Vaşington : 10 (a.a)— Ruzvelt , millî dua gününü 20 son teşrin olarak tesbit etmiş ve Amerikan millettnden o gün , mücadelenin süratle nihayetlenmesi ve dünyada hürriyetin ve kardeşliğin ve adaletin kurulmasi için düa etmesini istemiştir.

Hava hücumları

Londra : 10 (A.A.) — Hava , dahilî emniyet nazırlıklarından : Az miktarda Alman tayyaresi dün gece İngilterenin cenup doğusu sahiline bombalar atmışlardır . Bu sabah erkenden münferit bir tayyare İngilterenin şimal doğusu sahilini , diğer bir tayyare de doğu sahilinde bir noktayı bombalamıştır . İnsanca zayiat azdır . Bir kaç ölü vardır . Bir Alman tayyaresi düşürülmüştür .

ALMANLARA GÖRE

Moskova hücumu

cephe vaziyeti

Berlin : 10 (a. a.) — Şimdiye kadar alınan haberlere göre, Sovyetler 9 Sonteşrinde top yekûm 59 tayyare kaybetmişlerdir. Bu tayyarelerin 29 u hava muharebelerinde ve beşi karşı koyma bataryaları tarafından düşürülmüş, 28 tayyarede yerde tahrip edilmiştir.

EZBERLEDİĞİM DUA

Radyo başında, vaktiyle doldurulmuş plaktan naklen, sesini dinlerken düşünüş cihazımın, hâtıra çizgilerinde dolaşan, iğnesi, ric'î atlayışla dolambaçlı hatların başlangıç naktasına gelerek, çalınmış bir plağı yeniden çalar gibi, geçmişten bu güne doğru harekete girişiyor. O, dimağında hendekleşen yolları, titrek bir edâ ile, aşmağa uğraşırken nurdan bir el kanbur bir geriliğin girtlağını sıkmakla meşguldür.

İğne yürüyor : Saltanat, hilâfet, peçe, Arap harfleri, fes, kafes, inançsızlık, güzel sanatlar düşmanlığı birer, birer yere serilerek iğrenç bir müstehase yığını oldular.

Alevden bir perde yırtıldı ; kurtuluş perileri çamurdan ümmeti kanla yıkıyarak "asıl hüviyeti olan„ tertemiz bir varlık haline getirdiler. O zaman nurdan elin bu varlığı şekillendirerek, yeniden, bir millet haline koyduğunu ve Şefle milletin ayni çırağdan ışıklandığını gördük...

Arsıulusal tarihin kurduğu ezelî ve ebedî sahneden yürüyen, yürüten, ölen, öldüren, koşan, coşan, ülkeler zapteden, saltanaflar kuran millî veya dinî pek çok aktörlerin, rollerini yaparak, akıp geçtiklerini biliyoruz; fakat tarih, Atatürke gelinceye kadar, bir (YARATAN) kaydetmemişti. Onun bu mazhariyeti, ihtiyar Güneşin ısıtma ve ışıklandırma takati tükeninceye kadar eşsiz bir vâkıa halinde insanlığın destanı kalacaktır...

Yoluna bir halı gibi serilen tâcütahtı iskarpinlerinin uciyle iterek milletine biyat eden Atatürk, ulusal egemenlik mâbedinin eşiğine baş koymakla eşsiz varlığını hudutlardan taşırarak insanlığın ideali haline inkılâp ettirmiştir. Almanların Hitlerinden Çinlilerin Çan Kay Şekine ve Hintlilerin Gandisinden İspanyolların Frankosuna kadar eğer her millet ve milliyyet Lideri, onun düsturlaşmış ilhamlarından hareket kabiliyeti ve âşikâr hareketlerinden örnek almağa savaşıyorlarsa bunun hikmetini, Atatürkün gelip geçmiş hiç bir millî kahramana benzemeyişinde aramalıdır.

Radyodan bana onun sesini veren plâk durdu ; hâtıralarımın üstüvanesindeki çizgileri dolaşan iğne de durdu. Şimdi, her yıl 10 İkinciteşrinde yaptığım gibi, ezgin ve üzgün ruhumu göz yaşlarımla yıkayarak onun bana ezberlettiği duayı, derin bir vecdiçinde, tekrarlıyorum:

— Ne mutlu Türküm diyene !..

Zeynel Besim SUN

TARİHTEN Yapraklar

NAPOLYONDA

İngiltereye taarruzdan evvel Rus ordusunu imhayı düşünmüştü

— 2 —

Fakat , bu mütemadiyen tekerrür eden gayretlere rağmen boş bir ümitdi. Ruslar uzun yürüyüşlerin Napolyonu içine atacağı güçlükleri keşfedemedikleri için onunla muharebeye tutuşmak niyetinde idiler . Mamafi kuvvetler arasındaki müsavatsızlıktan korkarak ric'at ediyorlardı. Bir çok defalar , Napolyon kat'î zafer temin fırsatları ile karşılaştı . Fakat ya ordusunun yorğunluğundan , ya ümitsizliğinden , veyahutda başladığı bu muharebenin muvaffakiyetsizlikle biteceği hakkında içinde yaşayan Fataliot kanaatından dolayı talihin önüne koyduğu bu imkânlardan istifade edememişti .

Bagration ve Barclayde Tolly'nun kumandasında bulunan Rus ordularından birisi Smolensk ve Rogaşev yanında , diğeri ise Doina nehri kenarındaki Doinak da bulunuyordu . Napolyon Vilma üzerine inerken solunda Barclay'yı ve sağında da Bagration bırakacağını ümit etmişti . Ayın yirmi dördünde Kannas istikametinde Niemen geçildi. Napolyon nehrin karşı sahilini bir Polonya subayın kaputunu giymiş olduğu halde tetkik etti . Bu mıntıka düşman suvarisinin ateş hattı içinde bulunuyordu . Bu esnada Napolyonun atı tökezdi ve kendisi yere yuvarlandı.

Bu hâdise ordu içinde kötü bir tesir yaptı . Bütün subaylar bunu kötü bir işaret saydılar ve içlerine korku girdi . .

Kaunas güçlük çekilmeden işgal edildi . Napolyon daha önce karar vermiş olduğu üzere Vilna üzerine yürüdü . Daha aşağıdan hareket eden Prens Eugene Bagration ordusunu takip etmek üzere General Davout ile birleşecekti . Rus ordusunun kısmı küllisine taarruzu da bizzat Napolyon üstüne almıştı . Fakat arkasında bitmek , tükenmek bilmeyen bir araba kafilesi ile hareket etmekte olan bu muazzam ordunun hareketindeki yavaşlık, zamanında iş görmesine mani oluyordu. Kıtaları, yeniden toplamak için Vilna da yapılan onsekiz günlük bir tevakkuf neticenin kaybı üzerinde büyük amil oldu . Çünkü Rus orduları bu suretle Napolyonun muhasara projesini anladılar .

Bugünkü Alman—Rus harbinde Napolyondan daha çok geniş bir sahada hareket etmekte olan Hitler orduları karşısında Ruslar, Alman ordularının , kendi müdafaa hatlarını yarmalarını bekliyor ve ondan sonra düşmana mukabil taarruzlar yaparak yanlarına hücum ediyor ve içeri girmiş olan düşman kıtalarının kısmıkülli ile irtibatlarını kesmeğe çalışıyorlar . 1812 de de Ruslar ayni suretle hareket ediyorlardı . Fakat düşmana karşı cepheden hareket edecek yerde düşman kıtaları yiyecek ve içecek aramak için memleket içerilerine yayıldıkları esnada kazakları üzerlerine saldırıyorlardı .

Napolyon Rusları Dvina üzerindeki Drissada muhasara veya muharebeye mecbur ederek maglûp etmek istiyordu . Fakat , Bagration'nun Nogilev'de maglûp olduğunu ve içeriye doğru yürümek imkânını kaybettiğini haber alan Ruslar onunla Vitebsk'de birleşmeyi düşünerek ric'ata karar verdiler . Fakat Napolyon Rus ordularını durmağa mecbur edemediği için bir tarafta nhararet diğer taraftan yiyecek bulmak hususundaki sıkıntı karşısında onbeş günlük bir tevakkufa mecbur oldu . 23 Temmuzda hararet ve susuzluk yüzünden yolda 150 bin kişi kaybetti . İtalyan ordusu Marttan Temmuza kadar 2400 kilometreyi yaya olarak katdetmişti . Renden hareket eden ordu ise 2000 kilometre yapmıştı. Hayvanların yarısı açlıktan ölmüştü . Yollar hayvan leşleri ve terkedilmiş arabalarla dolu idi. Buna rağmen Napolyon ordusu Ruslara müthiş bir darbe indireçek kudretini muhafaza ediyordu. Napolyon şöyle bir proje yapmıştı :

Ruslara görünmeden Vitebsk dan kalkarak Dnieperi geçmek ve şehri yukarı doğru çıkarak Smolenski ansızın bastırmak ve ani olarak iki Rus Ordusunun soluna düşmek . .

Diğer taraftan Ruslarda Napolyonun sol cenahına taarruzu düşünüyorlardı . Fakat Napolyon kıtaları tarafından tevkif edildikleri için Smolensk üzerine ric'at ettiler.

Napolyon onlardan daha sür atli hareket ederek bu şehri işgal etmeyi umuyordu . Fakat bu ümidi de boşa çıktı .

17 Ağustosta artık parlak bir surette mukabele imkânını bulmak için Rusların taarruzunu beklemeye karar verdi . Ruslar hiç bir harekette bulunmadılar . Bunun üzerine Napolyon şehri taarruzla zaptı emretti . Daha ilk günü Ruslara müthiş bir darbe indirerek büyük zayiat vermelerine sebep oldu . Ruslar şehri gece tahliye ederek çekildiler . Arkalarında kalan her şeye de ateş vermişlerdi . Fakat bu suretle Napolyonun Rus ordusunda bir gedik açarak birbirinden ayrılan Rus kıtalarını muhasara projesi suya düşmüştü . Ayni müsavi kuvvetlerle yapacakları bir harpten çekinen Ruslar Napolyonun önünden çekilmiş ve arkalarında yangın ve harabeden başka bir şey bırakmamışlardı .

Rus ordularının maruz bulundukları müşkilattan haberdar olmayan Napolyon bir müddettenberi devam eden kötü havalar karşısında nevmid olmuş ve hava bu şekilde devam ettiği takdirde durmağa karar vermişti . Fakat , 4 Eylûl sabahı parlak bir güneş doğmuştu . Napolyon sevinçle bağırdı :

« Mükadderat taayyün etti ! Haydi Rusları bulmak için hareket edelim ! »

TRENDE BİR ADAMIN PARASINI ÇALMIŞLAR

Ankara trenine binerek Mersine gelen Silifke tüccarlarından Rıza Taylan ceketinin cebinden 50 — 70 lira parasının çalındığı nı zabıtaya haber vermiş ve bu şikâyet üzerine takibata başlanılmıştır.

İÇ HABERLER

Pazar günkü futbol maçları

Dün stadyomda çok heyecanlı üç maç olmuştur. İlk maçı hakem Nihat Calbanın idaresinde saat 11,30 da İncirlik gençlik kulübü ile 6ıncı Demir spor yaptı . ve birinci haftayım 0 — 0 ile bitti. İkinci haftayım 5,10, 17 ve 37 inci dakikalarında ardı ardına İncirlik k. kulübüne dört gol atan 6ıncı Demir spor maçı 4 — 0 kazandılar.

İncirlik köyü gençlik takımının , Adana şampiyonluğuna namzet bir takım karşısında aldığı bu netice şayanı memnuniyettir. tebrik ederiz.

Hakem Kenan Gülgünün idaresinde tam saat 13 , 15 de ceyhan g . kulübü ile Malatya g . kulübü ikinci maça başladılar .

Bu maçta çok zayıf bir kadro ile oyuna başlıyan ceyhanlılar 17 — 0 gibi büyük bir farkla mağlubiyete uğradılar.

Üçüncü maç da saat 15 de hakem Abdi Atamerin idaresinde Adana gençlik kulübü ile Millî mensucat gençlik kulübü arasında başladı. Oyun çok sert ve kırıcı bir şekilde devam etti . Bu maçta Millî mensucat gençleri her ne kadar enerjik davrandılarsa da gençlik kulübünün tecrübeli oyuncuları tarafından akınları kesiliyordu . Aradan faz zaman geçmeden M, mensucat bir gol attı. On dakika sonra da gençlik kulübü ayni şekilde bir gol atarak beraberliği temin ettiler. Oyun bir az sukûnet devresi geçirdikten sonra millî mensucat takımı ofsayttan ikinci golünü atmış oldu.

Müteakiben millî mensucatlılar yine ofsayttan üçüncü gollerini kaydederek maçı 3 — 1 kazandılar . Maçları müteakip beden terbiyesi Seyhan bölgesi başkanı Vali Faik Üstün tarafından geçen sene lik şampiyonu millî mensucat gençlik kulübüne kupa verilmiştir.

BÖCEKÇİLİK MÜTEHASISI ŞEHRİMİZDE

Bölgemize ipek böcekçiliğinin çarelerini mahallen görmek ve tesbit etmek üzere bölgemıze geldiğini yazdığımız Ziraat Vekâleti Antalya böcekçilik okulu müdürü B. Ekrem Eğilmez Hataydaki tetkiklerini ikmal ederek şehrimize gelmiş ve bugün ipek böceği yetiştiren halkla temas etmek ve dutlukları görmek üzere merkez kaza ve köy bahçelerine gitmiştir. Mumaileyh buradaki tetkiklerini bitirdikten sonra Osmaniye, Bahçe, Dö tyola da gidecek ve bilahere İçel vilâyetinin merkez ve Tarsus kazalarına gidecektır.

Domuz mücadelesi

Domuz mücadelesi için her sene olduğu gibi yılda memurlara ğerekli miktarda harcırahlar verilecektir. Yakında bu mücadeleye başlanacaktır.

Şehir meclisinde dünkü görüşmeler

TERZİLERİN MÜRACAATI

Terziler cemiyeti kendilerine lâzım olan kaput bezinin temini için dün de istida ile mıntaka iktisat müdürlüğüne müracaat etmişler. İstekleri Sümerbank Yerli Pazarına bildirilmiş ve bu müessese müdürlüğü de bu işin tezelden halli için keyfiyeti merkeze aynen yazmışdır.

Yeni neşriyat :

ÜLKÜ MECMUASI

On beş günde bir neşredilmekte olan Ülkü mecmuasının yeni seri üçüncü sayısı, Cumhuriyetimizin yıldönümü münasebetiyle fevkalâde zengin ve dolgun bir şekilde, 32 sayfe olarak intişar etmiştir. Her sayısında biraz daha güzellik ve değer kazanan bu dergiyi bütün okuyucularımıza ve aydınlarımıza hararetle tavsiye ederiz .

Bu sayıdaki yazılar şunlardır :

On dokuzuncu yıla basarken (Ülkü) siyasî hayatta Ülkünün gerçeklenmesi (Dr. Yavuz Abadan) , Ülkümüzün kaynağı (Reşat Şemsettin Sirer) , Endüstirinin kuruluşunda ziraat (Cr. Şevket Raşit Hatipoğlu) , millileşen ilim (Dr. Rahmi Şaman) , Eski bir tercümeyi okurken (Suat Kemal Yetkin) , Yüz yıl sıra ile (Nafi Atuf Kansu) , Havacıya türkü (Ahmet Kutsi Tecer), İnönü kampı (Ilyas Sınal), Sanatta bayalılık korkusu (Bedri Rahmi Eyüpoğlu) , İlim hayatımızın gelişmesi için (Dr. Sait Irmak), halk ve tüccar - şiir (Ahmet Çıtak) Gönlüm hüriyetindir. şiir (Ceyhan Atuf Kansu) , Dibek dkğen kızlar - şiir (Halim Yağcıoğlu), Dünden bugünden (Ahmet Kutsi Tecer) , Kırkından sonra - şiir (Nurettin Artam) , Yar görünür-şiir (Eşref Dere) , Cemiyet doktorluğu (Nusret Köymen) Er mektubudur - şiir (Habib Karaaslan) zengin bir musiki yılı (Mahmut Kösemihal) , Bartın Türküsü şiir (Rıza Polat) Türk devleti - şiir Hilmi İzzet Özkan) Millî oyunlarımızın müşterek bir noktası (Muzeffer Sarısözen) , Kitaplar arasında - C. H. P. 1940 kongre dilekleri (N. Köymen) , Basılmış koro eserleri (H. B. Yönetken) sanat şaheserleri (Dr. Ekrem Akurkal) , Türk yayın hayatına toplu bir bakış (Faik Reşit Unat) Tırpancı , hikâye (Ferudun Ankara) , Koçğiyit Köroğlu (Ahmet Kutsî Tecer) Millî Şefin seyahati , Cumhuriyet bayramı, Günler boyunca... v.s.

Bıçak çekmiş

Süleyman oğlu Mehmet adın da birisi Kemal oğlu Bekir Yüzere bıçak çektiğinden yâkalanmış ve suçu sabit görüldüğü için Adliyeye verilmiştiri

Belediye meclisi dün saat 14,30 da toplandı. Yoklamayı müteakip Umumî heyet, Atatürkün ölümünün yıldönümü münasebetiyle üç dakika ihtiram sükûtuna davet edildi. Sonra eski zaptın özü okundu ve ekseriyetle kabul edildi.

Ruznamenin birinci maddesindeki, Kanaraca fasıllar arasında yapılacak münakalaya ait encümen mazbatası tetkik için okundu. Azadan Ziya Akverdi mezbaha dahili işlerinin sıkı kontrolü ve gayri sıhhî et nakil vasıtalarının yenilenmesini ve bu işin mümkün olduğunu söylemiştir. Yine azadan Coşkun Güven de : Seksen dört lirayı tutan harçların bütçe encümeninden kaldırılması ile mezbaha disiplininin ıslâhı ve cenaze, sıhhı imdat otomobilinin iyi bir şekle sokulmasını istedi.

Reis B. Kasım Ener, bunları dinledikten sonra meclise beyanatta bulundu ve ezcümle dediki : Dünya vaziyetinin arzettiği manzarayı hep biliyoruz. Onun için et nakliye kamyonlarının temini mümkün değildir. Sonra bu arabaların dahili manzarası, harici manzarası gibi çirkin değil, sıhhidir. Maamafih her arkadaşın fikri bizim için bir direktiftir. Rıznamenin ikinci maddesindeki, Yeniden adlandırılan altı caddeye ait (imar tezyin) encümeni mazbatası okundu ve bazı mahzurlardan dolayı bu yol adlandırma meselesinin yeniden tetkiki için encümene iadesi istendi ve ekseriyetle kabul edildi.

Ruznamenin üçüncü maddesindeki Belediyeye tayin edilen iki kişinin memuriyetleri tastik edildi.

Bundan sonra Memduh Pekbilğin tarafından Şehir meclisine Pide ve somun ekmeklerin sıhhî bakımdan sılâhı için verilen takrir okunarak Bundan sonraki celsede müzakere edilmek üzere ruznameye alınarak meclis Perşembe günü saat 15 de toplanmak üzere dağıldı.

Mükelleflere sinema, konferans

Pazar günü Asrî sinemada Beden Terbiyesi Seyhan bölgesi Gençlik kulübü mükelleflerine eğlenceli filimler gösterilmiş ve Binbaşı Kerim Kızılkaya, Öğretmen Hasan Tibet ve Apti Atamer ile Beden Terbiyesi müdürü Rıza Salih Saray tarafından konferanslar verilmiştir. Bu toplantıya B. T, Seyhan bölgesi iştişare heyeti, ajanlar ve gençlik kulüpleri başkanları gelmişlerdir.

BİR TÜCCARIMIZIN KIYMETLİ YARDIMI

Memleketimizin tanınmış hayırsever tüccarlarından Mahmut Mazhar dün Sümerbank yerli mal lar pazarından talebe önlüğü yapmak için kumaş almış ve Çınarlı ilk okulu fakir yavrularına teberrüda bulunmuştur.

Bıçaklı bir kavga

Şıhmustafa mahallesinden Mehmet ve Kemal adındaki şahıslar arasında bir münaza çıkmış ve neticede bu iki delikanlı birbirlerini bıçakla yaralamışlardır. Sulh ceza mahkemesinde yapılan duruşma sonunda her ikisi de tevkif edilmiştir.

Eli bıçaklı küçük bir çocuk

Halil oğlu on yaşlarında Mehmet Gezer adında küçük bir sokak çoçuğu oyun yüzünden 14 yaşlarındaki İsmet Çeliği çakı ile yaraladığından polis tarafından yakalanmıştır.

Beyaz Bir Zenci

Madam Olivia ve dünyaya getirdiği kara - beyaz ikiz

Şimali garbinde oturan Madam Olivia Strang adında bir kadın bir müddet evvel ikiz iki çocuk doğurmuştur. Madam Olivia zencidir . Koçası da..

Fakat Madam Olivia doğururken baş ucunda olanlar şimdiye kadar kimsenin karşılaşmadığı bir sürprizle karşılaşmışlardır. Dünyaya gelen bu iki çocuktan birisi Kuzkunî derecede siyah olduğu halde ikincisi beyaz ana ve babalara gıpta verecek derecede beyaz çıkmıştır .

Bittabi hâdise derhal duyulmuş , Amerikan gazeteleri sütun sütun yazılar yazmıştır. Bir çok alimler bir çok nazariyeler yürütmüş nihayet Kolombia üniversitesi profesörü B. Fransız Boas'ın izahı umumiyetle kabul edilmiştir Bu profesöre göre , beyaz zencinin ecdadı arasında mutlaka bir beyaz adam vardır.

Derhal akla geleceği üzere Madam Olivia ve kocası taliin kendilerine verdiği bu fırsattan istifade ederek servet yapmakta gecikmemişlerdir.

RADYO

TÜRKİYE Radyosu
ANKARA Radyosu

Salı 11.11.941

7.30	Program ve memleket saat ayarı
7.33	Müzik: Hafif program (Pl.)
7.45	AJANS haberleri
8.00	Müzik : Senfonik Parçalar (Pl.)
8.15	Evin saati
8.30/ 8.45	Müzik : Sonfonik parçalar Programının ikinci Kısmı (Pl.)
12.30	Program ve memleket saat ayarı
12.33	Müzik : Karışık Şarkı ve Türküler
12.45	Ajans Haberleri
13.00	Müzik : Karışık Şarkı ve Türküler Programının Devamı
13.30/ 14.00	Müzik : Karışık Program (Pl.)
18.00	Program ve memleket saat ayarı
18.03	Müzik : Radyo Salon Orkestrası (Violonist Necip Aşkın)
19.00	Müzik : Fasıl heyeti
19.30	Memleket Saat Ayarı , ve Ajans Haberleri
19.45	Serbest 10 dakika
19.55	Müzik : Şarkı ve Türküler
20.15	Radyo Gazetesi
20.45	Müzik : Flüt Soloları (Muzaffer Aydın)
21.00	Ziraat Takvimi.
21.10	Müzik : Opera Potpuri'leri (Pl.)
21.30	Konuşma (100 sene önce nasıl yaşıyorduk)
21.45	Müzik: Klasik Türk Müziği Programı
22.30	Memleket saat ayarı, ajans haberleri
22.45	Müzik : Cazband (Pl.)
22.55/ 23.00	Yarınki program ve kapanış

UZAKLARDAN HABER

Amerikalı bir doktorun şayanı dıkkat tavsiyeleri

Amerikada sıhhî servis direktörü Dr. Stefan Smith, yüz sene yaşamak isteyenler için şu tavsiyeleri neşretmiştir.

1 — Pek az et ye.

2 — Bol sebze, meyva ye, süt iç.

3 — Öğle ve akşam yemeklerinden sonra uzan ve beş on dakika istirahat et.

4 — Günde 10 saat uyu.

5 — Açık pencere ile yat.

6 — Sigara içme alkol kullanma.

7 — Her gün iki saat yol yürü.

8 — Çalış. Tembellik insanı ölüme yaklaştırır.

9 — Neşeli ol. Dedikodu ile uğraşma.

10— Kimseye haset etme. Bilhassa hiç bir zaman hiddetlenme.

Doktor, babasının 97 yaşında olmasının hikmeti bu nasihatları tatbik etmesi olduğunu söylüyor.

Biz de O'nu Kabrinde rahat uyutmasını bileceğiz

(Başmakaleden artan)

başladığı , güzelim vatan parçalarının haraç mezat satıldığı , denize düşenlerin yılanlara sarıldığı devirde işe yılan başı ezmekle girişmek icabettiğini düşünen O oldu ve inandığına inananlar buldu .

Emri, artık, olmayan bir hükûmetin olmayan erkânıharbiyesinden, olmayan kumanda heyetinden değil kendi vicdanından , kendi milletinin çocuklarından , kadınların, çocukların istimdadından almıştı. Ve vicdanlara hitap etmesini bilmişti .

Ak vicdanlar , kara vicdanlar o zaman belli oldu. Şer ve hiyanet , günahlarının ağırlığını dar ağaçlarında tarttılar . Aç gözlü yabanlara da lâyik oldukları ziyafet verildi .

Baba oğlunu , oğul babasını , kardeş ağbeysini , Ayşecik Fatmacık yavuklusunu Onun emrine verdi.

Millet , üniformasız elbisesi içinde bir asker saklı olduğunu gördü . Mehmetçik kumandanını başıbozuk kıyafetiyle de tanıdı . Ve zaferler kanla kazanıldı , inkılâplar kolay olmadı.

Savaşlarda, gazalarda , kazalarda, gününe göre yakan, yıkan, deviren inkılâplarda Onun hayatını Allah korudu . Milletin düaları ve dilekleriyle mukadderat Onu bize bağışladı . Onun , son yıllarında sıhhatine kıymet vermiyerek harcadığı hayatını, eserleri perçinlensin diye , mukadderat 1938 Teşrinisanisinin bugününe kadar getirmeye çalıştı.

O, yer yüzünde bir imandan neler çıkabileceğinin tek başına kalsa da kanı isbatıdır . Ve yaşadığı son yılın Cümhuriyet bayramını hiç değilse işitebilmek , ondan sonra ölmek son saadeti oldu .

Geç gelmişti, erken gitti .

Bir balo hikâyesi dinlemiştim : Merhum , muzipliği sever - di . Kimbilir hangi baloda « Hani köylü ? » diye sormuş, getirmişler. Bir kıza « Köylüyü dansa kal dır ! » emrini vermiş , danstan sonra yerlerine dönerlerken kıza « Nasıl ? » diye sormuş . Kız , nezaketen « Biraz geç kalmış . » cevabını vermiş. Bunu duyan köylü, kaşlarını çatarak , sesini yükselterek ve Onu göstererek « Ben geç kalmadım ; bu adam geç geldi . » demiş, Bu söz , Gazinin çok hoşuna gitmiş.

Hakikaten o, daha erken gelmeliydi. Erken gelseydi belki bu yıl cümhuriyetin 28 inci yıldönümünü kutlardık.

Fakat muhakkak ki mnkadderat onu, kendisine en muhtaç olduğumuz güne sakladı.

Babayiğit bir askerdi. Ve askerce konuşmasını bilirdi. Öfkelendiği zaman «şimdi ayağıma çizmeleri çekerim» dediği meşhurdur. Onun ayağına çizmelerini çekmesinin ne demek olduğunu bilen bilir, anlıyan anlardı. Bu söz bir haber halinde gideceği yere kadar gider. bulacağı kulağı bulur ve bir ültimatum tesiri yapardı.

Bugün, o, yok, Fakat icap ederse onun ağzından, arkadaşının ağzından, hep bir ağızdan söyliyebiliriz : «Ayağımıza çizmemizi çektirmesinler!»

Sesine, bakışına, emrine, işaretine ne kadar alışmıştık. Onu ölmüş bilmeye halâ alışamadık; «merhum» sıfatına hala alışamadık.

Adıyla yapılmış terkiplerden, tâbirlerden ve kendi buluşlarından, tatlı, eğlenceli fakat çok mânidar bir küçük lûğat yapılabilir. Meselâ, şöyle olur :

Ayağıma çizmemi çektirmeyin = İlânı harp, Atatürk meydanı = Cebhe, Atatürk caddesi = Yarına giden yol, Atatürk müzesi = Yurd, Atatürk yazısı = Yeni harfler, Atatürk köşesi = Türk çocuğunun kalbi, Atatürk kitabı = Destan, Atatürk takvimi = 23 Nisan, 30 Ağustos, 29 Teşrinievvel, 15 Mart, 19 Mayıs ve heyhat 10 Teşrinisani.

Bakışları hedef görmek içindi. Parmağı hedet göstermek içindi. Yorgunlukları, fedakârlıkları millet içindi.

Biz buraya ağlamağa gelmedik. Şüphesiz gülmeğe de değil. Ona «sesini duyuyoruz, yolunda yürüyoruz» demeğe geldik. Tekmil haberi vermeğe geldik : Herşey yerli yerindedir. Kurduğu makine işlemektedir.

Arkasında okur yazarı çoğalmış bir halk kütlesi; hüriyet sahibi, rey sahibi bir kadınlık medenî bir kanun bıraktı. Hakimiyetini ele almış, kendi kendini idare eder, irade sahibi bir millet bıraktı. Dilini, tarihini öğrenmiş, halktan ve halkçı münevverler, şapka giymiş başlar, istikbale bakabilmeyi ondan öğrenmiş gözler; ışığı kafeslerde kalburlamadan alan bir mimarî bıraktı.

Asker Atatürk bu toprağın nasıl ekileceğini, çorakta nasıl ağaç yetiştirileceğini ilme, fenne isbat için çiftçi Atatürk oldu. Tıpkı cebhe dönüşünde tarlasına koşan Mehmetcik gibi.

Bize böyle ibret dersleri bıraktı.

Kendi işini yalnız harbte değil, her sahada kendi gören becerikli bir nesille, yerli kasalar, yerli bacalar bıraktı. Kısaca, milletine kendine inanmak. kendi elile yapmak kudretini bıraktı.

Daha ne bıraksın.

Her bayramı onun mâneviyetinin işçisiyle, izcisiyle, talebesiyle, askeriyle, topu, tüteği ve tankile, büyüğü, küçüğü, kadını. erkeği asker bir millet geçiyor : Cümhuriyet geçiyor.

Gözleri arkada kalmıyacak. «Benden sonra ne oldular, ne olacaklar ? » diye korku duymıyacak.

O, bize hürriyet ve saadet vermesini bilirdi. Biz de onu kabrinde rahat uyutmasını bileceğiz. Gözü arkada kalmadığının en büyük delili bugün, başımızdadır.

Böyle adamların abidesini yapmak güç olur. Onun için gecikti. Tek bir abidede Anafartaları mı göstereceksin ? Cümhuriyeti mi. altı oku mu, kadınlık hürriyetini mi, tarihi mi, dili mi, halkevini mi, yazıyı mı göstereceksin ? Bu kadar çok şeyi ifade edebilecek bir abide yapılamaz.

Kabahat mimaride değildir. Tam bir destanı da ayni sebeple yazılamadı.

Bununla beraber ortada henüz görülmemiş, kıyılamadığı için toprağa konamamış bir aziz ölü vardır, Katofalk demeğe bir türlü dilim varmıyan mukaddes taputu vardır Ve mozole denmesine tahammül edemiyeceğim türbesi elbette yapılacaktır. Ve millî bir ziyaretgâh olacaktır.

Türbesine bekçi, bir asker yaraşır.

Taşına yazı, kendi adı yaraşır.

Kendisine sorsak bu yurdun topraklarında bir meçhul asker tevazuu ile işaretsiz yatmayı tercih edecektir. Onun büyüklüğüne, böyle düşünmek, böyle söylemek yaraşır.

Bize de yalnız bu emrini... Emirlerinin içinde yalnız bunu dinlememek yaraşır.

Bugün, yattığı yerden «Muvakkat kabir» diye bahsediyorlar. Kâşki muvakkat olsaydı da uykusunu aldıktan sonra uyansaydı ve karşımıza dikilip «hangi ölüden bahsediyorlar ? Ben buradayım» deseydi.

Arif Nihad Asya

DIŞ HABERLER

Çörçilin mühim bir nutku

Eger Japonya Amerikaya çatarsa , İngiltere derhal savaşa girecek

Londra : 10 (A.A.) — Bay Çörçil bugün bir nutuk söylemiş ve ezcümle demiştir ki :

Pasifikte sulhün idamesi için Birleşik devletlerce sarfedilen gayretlerin muvaffak olup olmıyacağını bilmiyorum . Fakat bu gayretler muvaffak olmazsa , bu vesile ile söylüyorum ve bunu söylemeyi kendime bir vazife biliyorum ki Birleşik devletler Japonya ile bir harbe girerse İngilterenin harp ilânı bir saat bile gecikmiyecektir .

Modern harbin temeli çelikse yıllık çelik istihsali 7 milyon ton kadar olan Japonya ıçin Britanya imparatorluğu , istihsalini hesaba katmadan yıllık çelik istihsali 80 milyon ton olan Birleşik devletler ile filen mücadele açmak her halde tehlikeli olacaktır.

Pasifikteki sulhun hakiki Japon devlet adamlarının malûm arzuları gibi muhafaza edileceğini hararetle ümid ediyorum. Fakat uzak şarktaki Britanya menfaetlerini ve bugün bahis mevzuu olan müşterek dâvayı müdafaa için bütün hazırlıklar yapılmıştır. ve yapılmaktadır.

Bir çok mahfillerde bize söylendiğine göre , pek yakında , Berlinden sulh taarruzu denilen bir hareket beklemeliyiz. Bunun bütün işaret ve emareleri şimdiden bitaraf memleketlerde belirmektedir ve bütün bu işaretler bu istikameti göstermektedir.

Bunların hepsi diyor ki dünyayı cehennem haline sokon suçlu insanlar , fani bir zaferle ve haksız kazanılmış ganimetlerle mukadderatın üzerlerine kapanan, ağından kurtulmayı ümid ediyorlar. Şunu açık ve mutlak olarak bildirmek isterim ki; ister muzaheret görelim, ister tek başımıza olalım; yol istediği kadar uzun ve vazife istediği kadar çetin olsun Britanya milleti ve milletin başında bulunan Britanya hükûmeti , büyük dominyonlar hükûmetile sıkı birlik halinde hareket ederek hiç bir zaman Hitlerle ve yahud Almanyada nazi rejiminı temsil eden her hangi bir parti ile müzakereler yapmıyacaktır.

B. EDEN , MOLOTOF ARASINDA MUHABERE

Moskova : 10 (a. a.) — Molotof Bay Edene bir mesaj göndererek, Sovyet millî bayramı münasebetiyle İngiltere hükûmeti tarafından Sovyet hükûmetine gönderilen tebrik telgraflarından dolayı teşekkür etmiş ve nihayet şunları söylemiştir . « Bu cihan saran vazife temamlanıncaya kadar bu şerefli yolda devam etmeğe andiçiyoruz . Nihaî zafere sarsılmaz bir imanımız vardır . »

Türk - Romen müzakereleri

Ankara : 10 (a. a.) — Türk—Romen Ticaret anlaşması görüşmesine bugün Hariciye Vekâleti Umumî katibi Menemenci oğlu ile Romanya Elçisinin söylevleriyle açılmıştır. Her iki heyet tarafından müzakerelere devam edilmektedir.

Afrika harekâtı

Kahire : 10 (A. A.) — Orta Akdenizde bomba tayyarelerimiz bir düşman vapur kafilesine hücum etmişlerdir . Bir düşman ticaret vapuru tam isabet olarak denize gömülmüştür .

Vapurun arka tarafından bir duman bulutu yükselmiştir. Refakat gemilerinden bir torpido muhribi ile başkaca ticaret vapurları mitralyoz ateşine tutulmuştur.

İran ne istiyor ?

Tahran : 10 (A.A.) — İran başvekili bir nutuk söyliyerek , bilhassa İngiltere ve Sovyetler Birligi ile yapılan anlaşmada yalnız teferrüata aid bir kaç meselenin halledilmesi kaldığını bildirmiştir . Muahede de başlıca şu noktaların bulunması bekleniyor:

1 — İran toprak bütünlüğünün İngiltere ve Sovyetler Birligi tarafından garanti edilmesi,

2 — Lüzum hissedilir edilmez İrana askerî yardımda bulunulması ,

3 — İranı doğrudan doğruya alâkadar eden meselelerde İranla siyasî , askerî ve iktisadî istişareler yapılması ,

4 — Durum müsaade eder etmez , İngiliz—Sovyet kuvvetlerinin İran topraklarını tahliye etmeleri ,

Millî şef için

(Baştarafı Birincide)

Ankara: 10 (a. a.)— Ebedî Şef Atatürkün 3üncü ölüm yıldönümü münasebetiyle bütün yurd içinde Halkevlerinde hak odalarında, Parti kurumlarında ve mekteplerde yapılan ihtifallerle Ebedî Şefin büyük hatırası anılmış ve taziz edilmiştir . İhtifallere her yerde Atatürkün hayata gözlerini kapadığı dakikada , saat 9,5 de başlanmış ve beşer dakika tazim sükûtundan sonra söz alan hatipler en büyüğümüzün hayatını, başardığı inkılâpları anlatmışlar ve büyük yasımızı en içten sözlerle ifade eylemişlerdir .

Bu toplantıları takiben de Atatürkün heykeli ve büstlerine çelenkler konulmuştur . Ankara bugünü derin ve sakin bir yas içinde geçirmiştir . İhtifalin başlayacağı saattan çok önce bütün Ankara halkı Atatürkün muvakkat kabrine giden yollara dökülmüşlerdir .

Millî Şef İsmet İnönü Atatürkün manevî huzurunda bir tazim vakfasında bulunmak üzre kabre geldikleri zaman muvakkat kabrin bulunduğu müze binası etrafında çok kesif bir halk kitlesi yer almış bulunuyordu. Millî Şef bu safların arasından geçerek kabre geldikleri zaman giriş yerinde Büyük Millet Meclisi reisi Abdülhalik Rende, Başvekil Doktor Refik Saydan, Mareşal Fevzi Çakmak, Vekiller heyeti, Cümhuriyet Halk Partisi Genel Sekreteri, Parti meclis grupile Parti müstakil grupları reisleri tarafından karşılanmışlar ve hep birlikte içeri girerek Atatürkün manevî huzurunda eğilmişlerdir.

Millî Şefle Büyük Millet Meclisi Reisi, Başvekil ve Mareşal kabre birer menekşe demeti koymuşlardır. Kor diplomatik adına Birleşik Amerika büyük elçisi kabre bir çelenk koyarak Atatürkün hatırasını taziz eylemiştir.

Kadirli Belediye Riyasetinden:

Bahçe sulanması için Kadirli kasabasına getirilecek 9370 lira 43 kuruş bedeli keşifli su işinin eksiltmesine talip çıkmadığından 4—11—941 tarihinden itibaren eksiltme 14 gün müddetle temdid edilmiştir. Eksiltme 18—11—941 salı günü saat 14 de yapılacaktır. Taliplerin 2490 sayılı kanun hükümlerine göre vesika ve yüzde yedi buçuk teminatlarile muayyen gün ve saata kadar belediye encümenine müracaatları. 13579

7—11—16

DOKTOR

Hüseyin Rifat Evirgen

Birinci sınıf Ruh Hastalıkları Mütehassısı

MUAYENE SAATLERİ Sabah : 6—9. Öğle : 12—14.

Akşam 17 den sonra yeni taşındığı Abidin Paşa caddesi Şekerci Turan apartmanı 114 numarolu dairede :

(Hergün hastalarını kabul eder — Fakirlerden para alınmaz) 2—10 13591

Nazarı Dikkate!

Yırtık, berelenmiş elbiselerinizi, kumaşlarınızı, yünlü ve ipeklilerinizi en dikkatli bir gözün göremiyeceği şekilde ören sanatkâr

MEHMED ADAL

İstanbuldan şehrimize gelmiştir. Muhterem müşterilerimizin Kapalı Çarşıda 21 numaralı terzi dükkânında terzi Bekir Kuruluk'a müracaatları 2 — 6

DOKTOR

Muzaffer Lokman

Bugünden İtibaren Hastalarını muayenehanesinde Kabule Başlamıştır.

TÜRKİYE CUMHURİYETİ

Ziraat Bankası

Kuruluş tarihi : 1888

Sermayesi : 100.000.000 Türk Lirası

Şube ve ajans adedi : 265

Ziraî ve ticarî her nevi banka muameleler

Para biriktirenlere 28.800 lira ikramiye veriyor

Ziraat Bankasında kumbaralı ve ihbarsız tasarruf hesaplarına en az 50 lirası bulunanlara senede 4 defa çekilecek kur'a ile aşağıdaki plâna göre ikramiye dağıtılacaktır.

4	Adet	1000	Liralık	4000	Lira
4	"	500	"	2000	"
4	"	250	"	1000	"
40	"	100	"	4000	"
100	"	50	"	5000	"
120	"	40	"	4800	"
160	"	20	"	3200	"

DİKKAT : Hesaplarındaki paralar bir sene içinde 50 liradan aşağı düşmiyenlere ikramiye çıktığı takdirde yüzde 20 fazlasile verilecektir.

Kuralar senede 4 defa, 11 — Eylûl, 11 Birinçikânun, Mart ve 11 Haziran tarihlerinde çekilecektir.

İlân

SEYHAN P. T. T. MÜDÜRLÜĞÜNDEN:

1— Seyhan P. T. T. Müdürlüğü binası dahilinde yeniden inşa edilecek olan su deposu ile binanın badana, yağlı boya ve müteferrik temiratı, 6—11—941 tarihinden itibaren on beş gün müddetle açık eksiltmeye konulmuştur.

2 — Eksiltme, 22—11—941 Cumartesi günü saat 12 de Seyhan P. T. T. Müdürlüğü binasında yapılacaktır.

3 — Bu işlerin muhammen bedeli (3000) lira olup muvakkat teminatı 225 liradır.

4 — Bu işlere ait keşif cedveliyle fennî hususî ve eksiltme şartnameleri — mesaî dahilinde — her gün müdürlük kalem şefliğine müracaatla görülebilir.

5 — Taliplerin 2 nci maddede yazılı gün ve saatte muvakkat teminat makbuzlariyle birlikte eksiltme komisyonuna müracaatları. 7—12—16—21 13577

R. C. A.
BRODWAY

R. C. A. Fabrikasının son zaferi olan on iki lâmba, sekiz dalgalı Brodvey tipi radyoları mutlaka görünüz

Muharrem Hilmi REMO

ABİDİNPAŞA CADDESİ NO : 42 - TELGRAF : REMO ADANA - TELEFON : 110

TÜRKSÖZÜ
Gazete ve Matbaası

Türksözü Gazetesi

OKUYUCULARINA DÜNYANIN HER TARAFINDA VUKU BULAN HADİSELERİ GÜNÜ GÜNÜNE VERİR. TÜRKSÖZÜNÜ TAKİP EDİNİZ.

Kitap, mecmua, çek, bilet, afiş, plân, harita, bilumum matbaa işlerini Türkiyede mevcut matbaalara rekabet eder derecede tab ve süratle elden çıkarır.

Türksözü Matbaası

Türksözü Cilt Kısmı

SAĞLAM, TEMİZ, ZARİF CİLT İŞLERİNİZİ ANCAK TÜRKSÖZÜ MÜCELLİTHANESİNDE YAPTIRABİLİRSİNİZ

En Büyük Hakikat

RADYOLİN

DİŞ MACUNUNUN YARATTIĞI SIHHAT, CAZİBE VE GÜZELLİKTİR !

"Radyolin,, harikulâde müessir terkibi, daima tazeliği ile temayüz etmiş ve onbinlerce kişinin tercih ettiği yegâne diş macunu haline gelmiştir. Diş hıfzıssıhhasında ve güzelliğinde parlak neticeler veren "Radyolin,, sizi terkibi meçhul ve birkaç misli pahalı ecnebi müstahzarlarından da müstağni kılmıştır.

RADYOLİN

İş Bankası
Küçük tasarruf hesapları

1941
İkramiye planı

KEŞİDELER

4 Şubat, 2 Mayıs, 1 Ağustos, 3 İkinciteşrin tarihlerinde yapılır

1941 İkramiyeleri

1	Adet	2000	Liralık	— 2,000	Lira
3	»	1000	»	— 3,000	»
2	»	750	»	— 1,500	»
4	»	500	»	— 2,000	»
8	»	250	»	— 2,000	»
35	»	100	»	— 3,500	»
80	»	50	»	— 4,000	»
300	»	20	»	— 6,000	»

Türkiye İş Bankasına para yatırmakla yalnız para biriktirme olmaz, aynı zamanda talihinizi denemiş olursunuz

İLÂN
ERKEK ÖĞRETMEN OKULU MÜDÜRLÜĞÜNDEN :

Cinsi	Miktarı Metresi	Takdir No	Bedeli	Teminatı %7,5
Lacivert kumaş	350	725—821	700	184 Lira

1 — Adana Öğretmen Okulu talebesi ihtiyacı için yukarıda cins ve miktarı yazılı kumaş 4/11/1941 tarihinden itibaren 15 gün müddetle açık eksiltmeye konulmuştur.

2 — İhalesi 19/11/1941 tarihinde Çarşamba günü saat 14 te Maarif Müdürlüğünde toplanacak komisyonda yapılacaktır.

3 — Taliplerin 2490 sayılı kanunun 2 ve 3 maddeleri mucibince gerekli vesaik ve % 7,5 teminatlariyle birlikte ihale günü komisyona müracaatları. 4—11—14—18 13562

NEZLE

Kırıklık, Baş, Diş ve adele ağrıları

En seri ve en katî şekilde yalnız kaşe

GRİPİN

ile geçer

Havaların serinlediği bu günlerde alacağınız ilk tedbir evinizde birkaç GRIP.N bulundurmak olmalıdır.

GRİPİN

Kalbi bozmadan, mide ve böbrekleri yormadan ıstırapları dindirir.

Lüzumunda günde 3 adet alınır. Taklitlerinden sakınınız ve her yerde pullu kutularını ısrarla isteyiniz.

AKA GÜNDÜZ'ün
Türk Duygusu
Yeni Çıktı

75 KURUŞ

MÜTEHASSIS

Dr. Ekrem Baltacı

HASTALARINI HER GÜN MUSTAFA RİFATECZAHANESİ ÜSTÜNDEKİ MUAYENEHANESİNDE KABUL EDER

Abone ve ilân şartları

Seneliği . . . 1400 Kr.
1 Aylığı . . . 125 »

İlânlar için idareye müracaat etmelidir

TÜRKSÖZÜ
GÜNDELİK GAZETE - ADANA

Sahibi ve Başmuharriri
FERİD CELÂL GÜVEN

Umumî Neşriyat Müdürü
MACİD GÜÇLÜ

Basıldığı yer : TÜRKSÖZÜ Matbaası